

2
Dabliškio



REGISTRŲ CENTRAS

VALSTYBĖS ĮMONĖS REGISTRŲ CENTRO

VILNIAUS FILIALAS

**NEKILNOJAMOJO TURTO
KADASTRO IR REGISTRO BYLA**
NR. ____ / ____

ŽEMĖS SKLYPO KADASTRO NR.: / : ____

INVENTORINIS NUMERIS 10090

ADRESAS: FYLIMO g. 4

VILNIAUS

DUBLIKATAS

SCHEMA

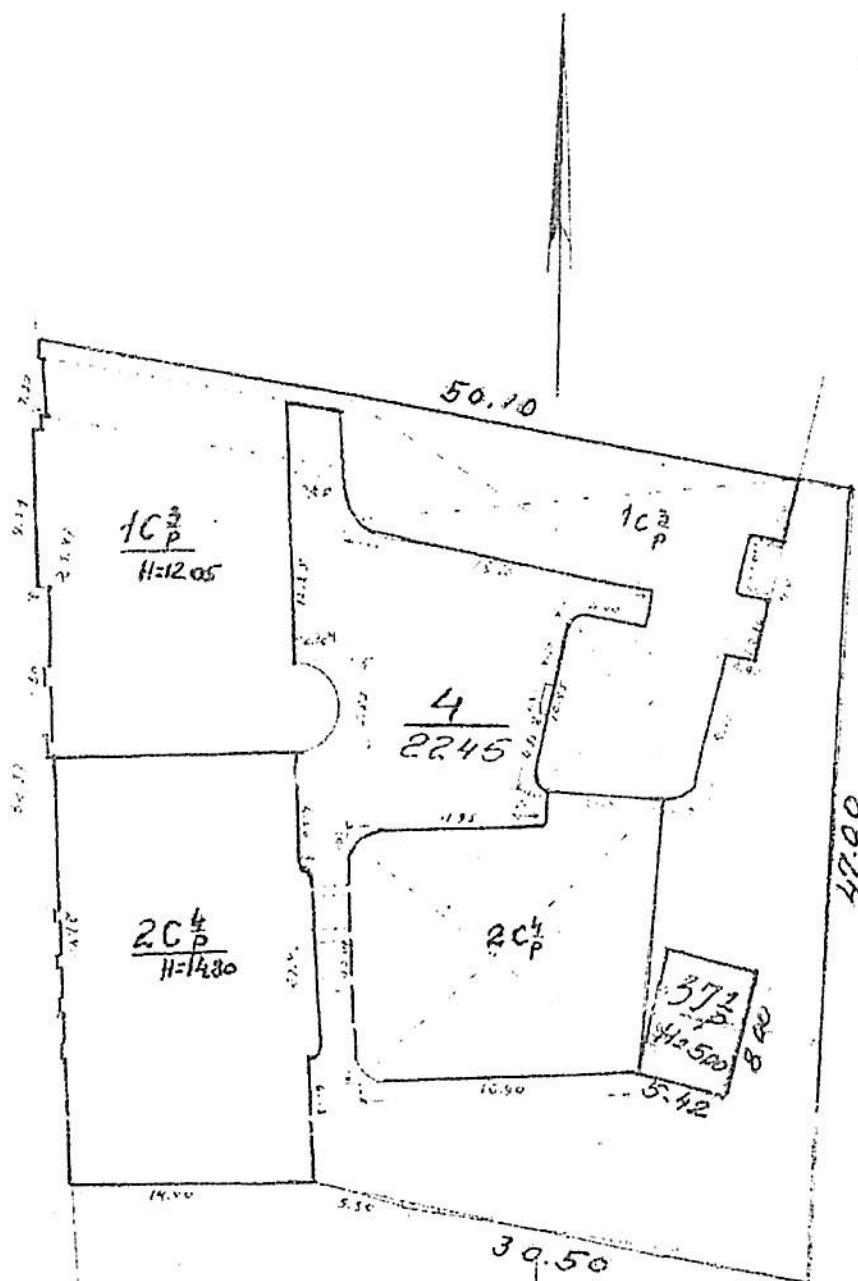

VALSTYBINIO TURTŲ REGISTRŲ CENTRO
VILNIUS

File No. 24TK-502

Pareigos	Kadras	data
Kadras specialistė		
asistentė		2003 10 10
Sigimantė Janavičienė		2003 10 15
		1.500

Vytautas m. sav.
Vilnius

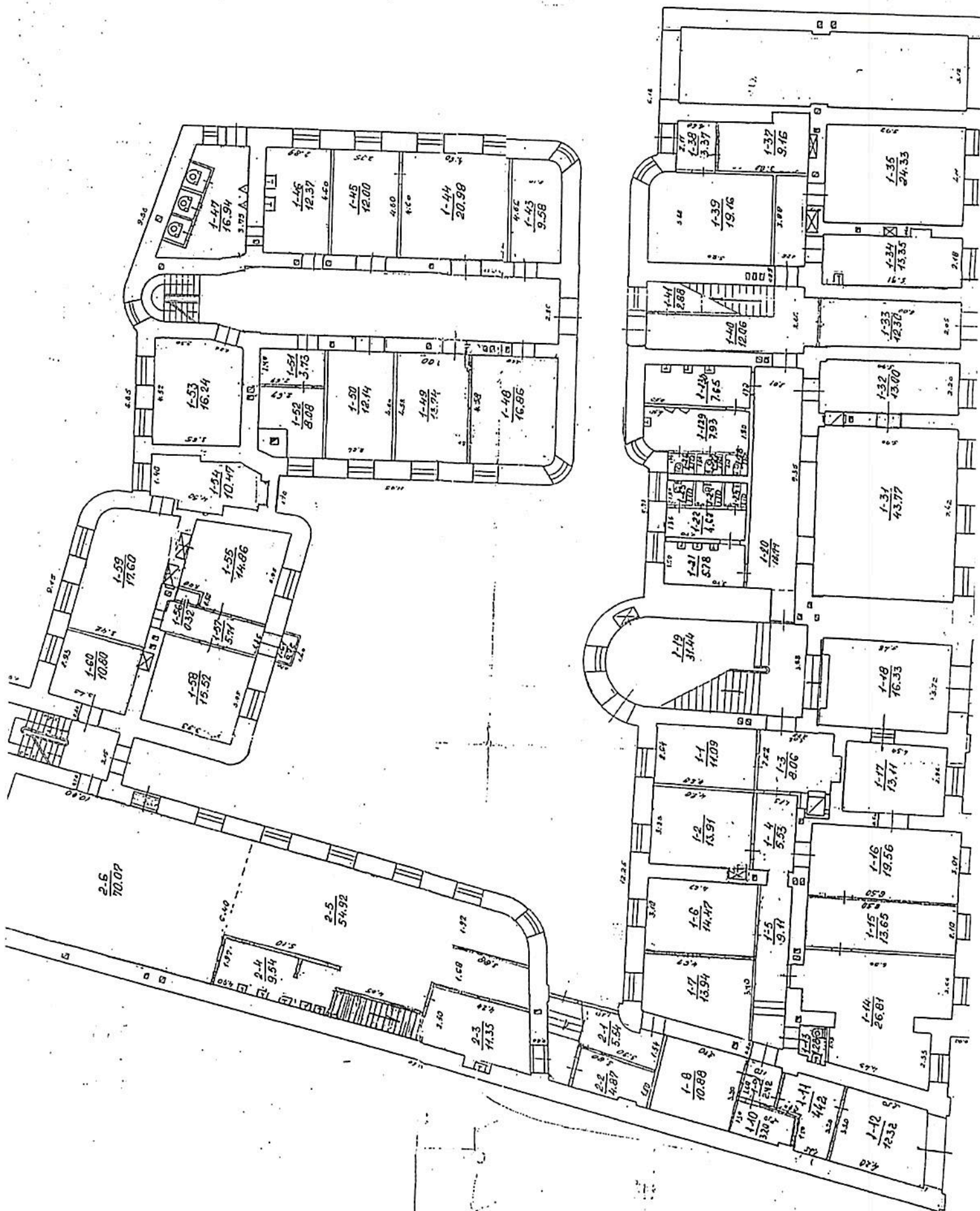

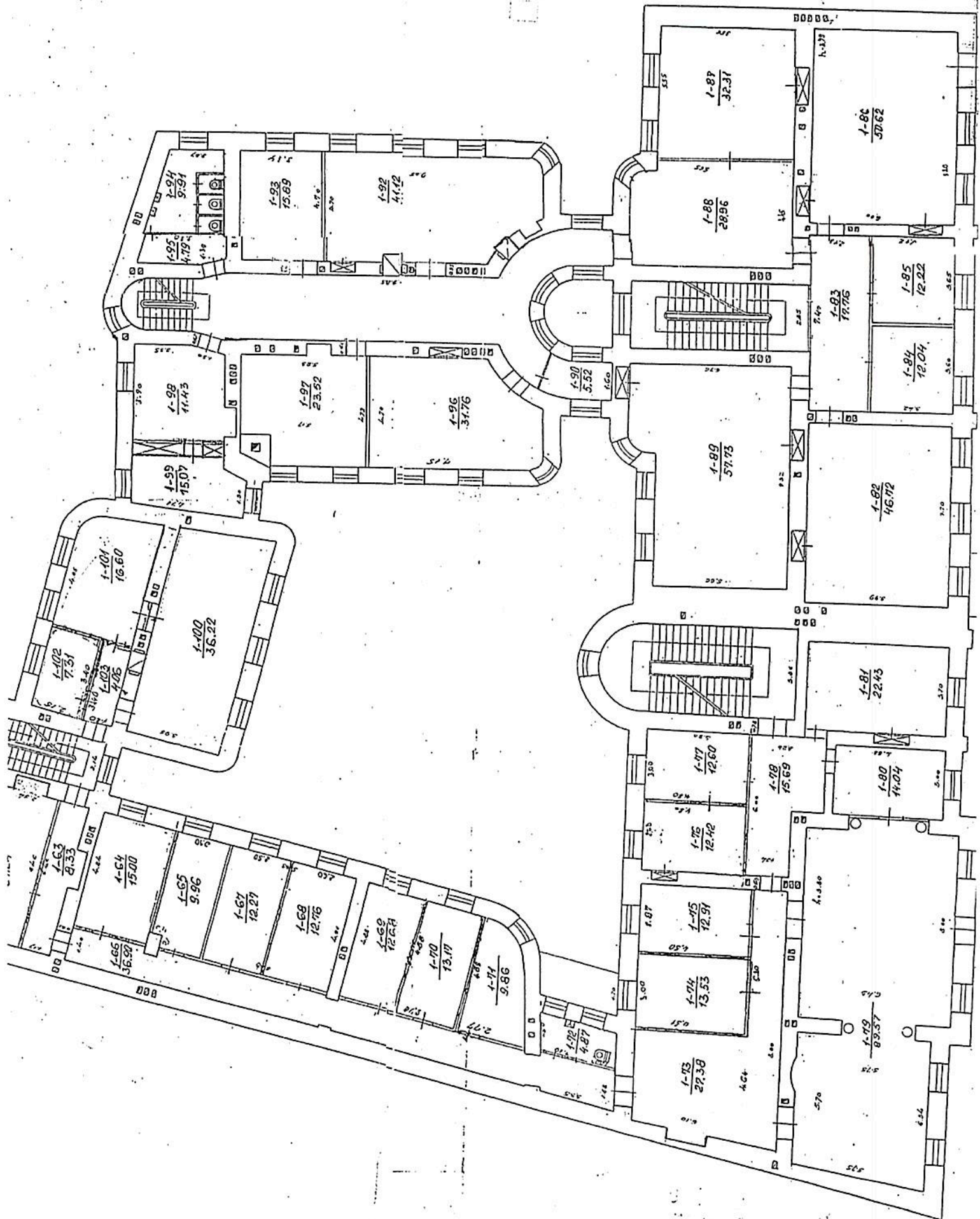

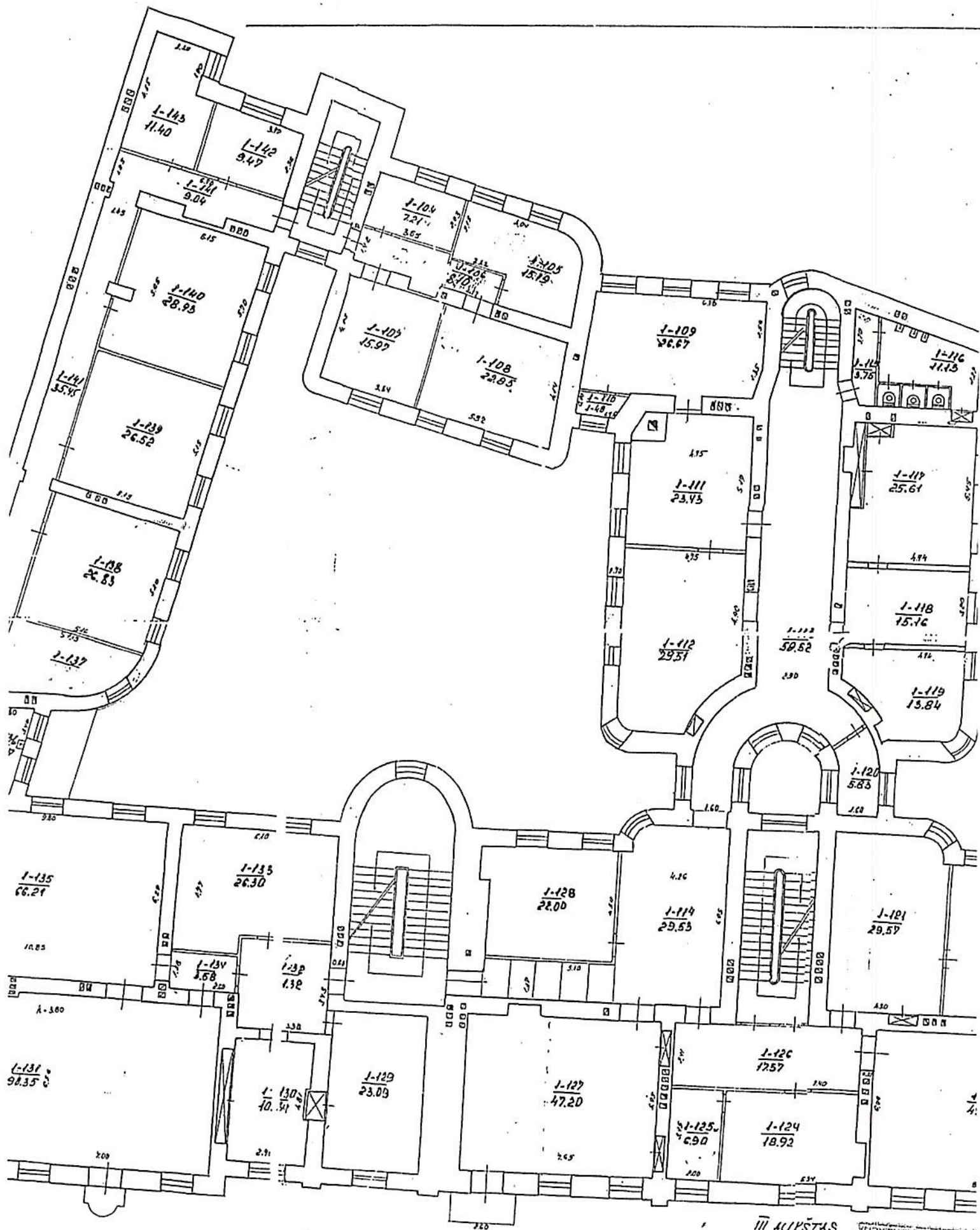

III AUESTAS

VILNIO	
PULVIO	
VILNIO	103
VILNIO	203
VILNIO	303
VILNIO	403
VILNIO	503
VILNIO	603
VILNIO	703
VILNIO	803
VILNIO	903
VILNIO	003

KADASTROVÝ LIST
VILNŮJ
PYLIMO G-VEN. 4 b.
PASTAS KV SKL. DABE. SUDAS
VILNŮJ 103-1
11:100
2000 04
38. 04 06
Mamedevs
Nar.
Giravox
SUP. III. 3

NUORASIS
1-67407

RŪSŲS

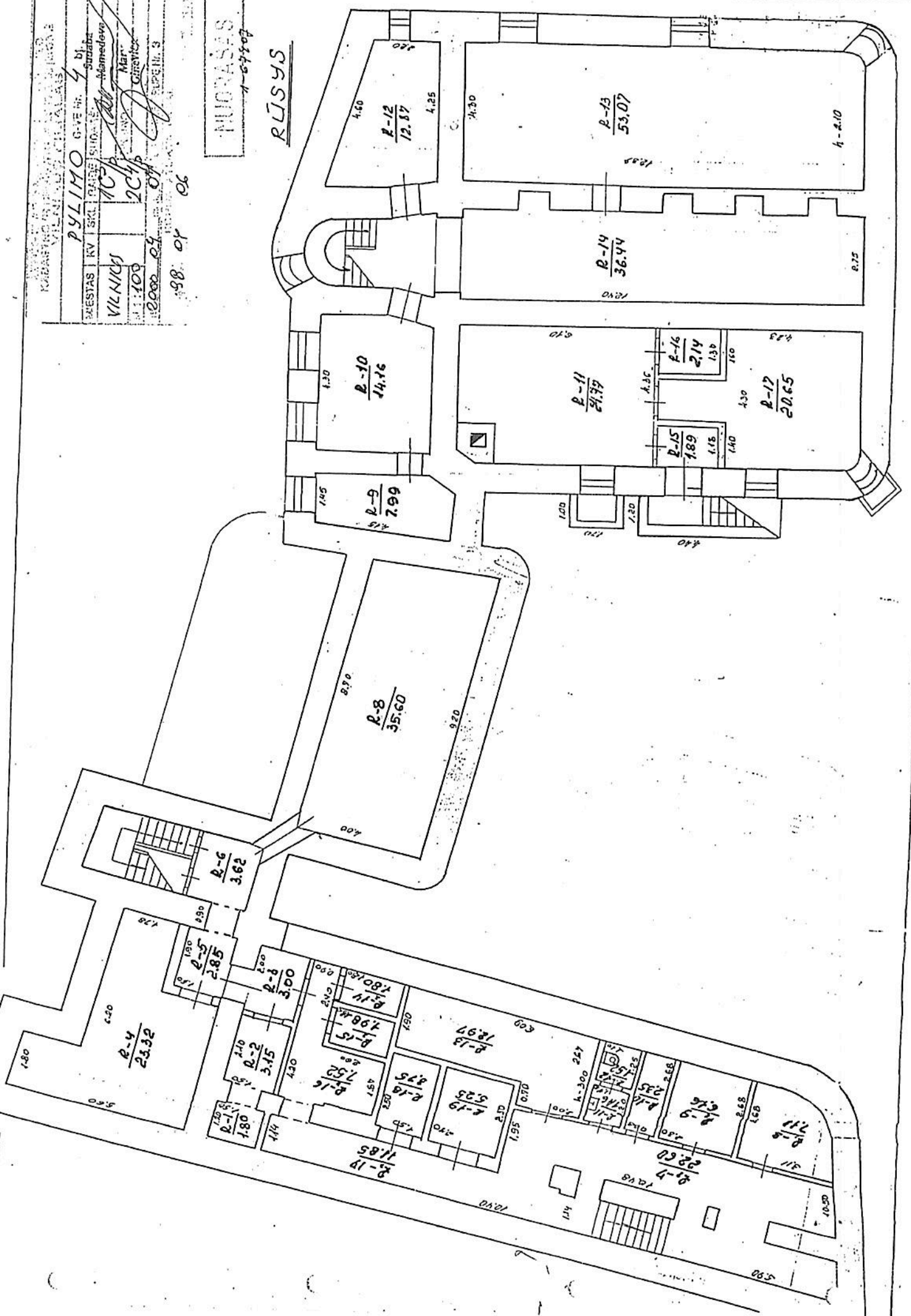

Pagrindinio pastato, jo dalių ir priestatų kadastro duomenys

Adresas	Gatvė, Nr.	PYLIMO	4
	Kaimas (miestelis)		
	Miestas	VILNĖ	
	Savivaldybė	VILNIAUS M.	SENAHIEŠČIAI

Pagrindinio pastato ir jo dalių kadastro duomenys

Kadastro duomenys		Pagrindinis pastatas	Rūšys (pusrūšis)	Pastogės patalpos
Duomenys užfiksuoti	X	1998 04 06	1998 04 06	
Pažymėjimas plane	X	1C ^{3/p}	R	
Paskirtis		KULTŪROS	X	X
Pavadinimas	X	MUZIEJUS	X	X
Statybos metai	X	IKI 1940	IKI 1940	
Rekonstrukcijos metai	X	-	-	
Baigtumas %	X	100	100	
Aukštų skaičius	X	3	X	X
Tūris m ³	X	9355	1205	
Bendras plotas m ²	X	1358,75	159,66	
Pamatai		BETONO	X	X
Sienos		PLYTŲ MŪRAS	PLYTŲ MŪRAS	
Perdangos		GELŽBETONIO PLOKŲ	GELŽBETONIO PLOKŲ	
Stogo konstrukcija		ŠLAITINIS	X	X
Stogo danga		ČERPĖS	X	X
Išorės apdaila		TINKAS	TINKAS	
Pertvaros		PLYTŲ MŪRAS	PLYTŲ MŪRAS	
Grindys		PARKETAS, LENT. PLYTEL	LENTINĖS	
Langai		MEDINIAI	MEDINIAI	
Durys		MEDINĖS	MEDINĖS	
Vidaus apdaila		TINKAS	TINKAS	
Šildymas		ŠEC		
Vandentiekis		MIESTO		
Kanalizacija		MIESTO		
Dujos		-		
Karštas vanduo		YRA		
Elektra		YRA		
Viryklė		-		

Viso pastato

Bendras plotas m ²	1518,41
Baigtumas %	100
Užstatytas plotas m ²	705
Tūris m ³	9560
Stogo plotas m ²	1669

Pagrindinio pastato dalių, priestatų kadastro duomenys

Kadastro duomenys	Priestatas		
Duomenys užfiksuoti			
Pažymėjimas plane			
Pavadinimas			
Statybos metai			
Rekonstrukcijos metai			
Baigtumas %			
Aukštų skaičius			
Tūris m ³			
Bendras plotas m ²			
Pamatai			
Sienos			
Perdangos			
Stogo konstrukcija			
Stogo danga			
Išorės apdaila			
Pertvaros			
Grindys			
Langai			
Durys			
Vidaus apdaila			

Kadastro duomenys			
Duomenys užfiksuoti			
Pažymėjimas plane			
Pavadinimas			
Statybos metai			
Rekonstrukcijos metai			
Baigtumas %			
Aukštų skaičius			
Tūris m ³			
Bendras plotas m ²			
Pamatai			
Sienos			
Perdangos			
Stogo konstrukcija			
Stogo danga			
Išorės apdaila			
Pertvaros			
Grindys			
Langai			
Durys			
Vidaus apdaila			

Kadastro specialistė

asistentė

Užpildė Sigita Minkytienė 2003 10 10

Tikrino Kim B. 2003 10 15

Pagrindinio pastato, jo dalių ir priestatų kadastro duomenys

Adresas	Gatvė, Nr.	PYLIMO	4
	Kaimas (miestelis)		
	Miestas	VILNIO	
	Savivaldybė	VILNIAUS M.	SENAMIEŠIS

Pagrindinio pastato ir jo dalių kadastro duomenys

Kadastro duomenys	Kadastras	Pagrindinis pastatas	Rūšys (pusrūšis)	Pastogės patalpos
Duomenys užfiksuoti	X	1998 04 06	1998 04 06	
Pažymėjimas plane	X	204/p	R	
Paskirtis		KULTŪROS	X	X
Pavadinimas	X	MUZIEJUS	X	X
Statybos metai	X	IKI 1940	IKI 1940	
Rekonstrukcijos metai	X	-	-	
Baigtumas %	X	100	100	
Aukštų skaičius	X	3	X	X
Tūris m³	X	10114	678	
Bendras plotas m²	X	1855,57	173,98	
Pamatai		BETONO	X	X
Sienos		PLYTŲ MŪRAS	PLYTŲ MŪRAS	
Perdangos		GELŽBETONIO PLOKŠTIS	GELŽBETONIO PLOKŠTIS	
Stogo konstrukcija		ŠLAITINIS	X	X
Stogo danga		ČERPĖS	X	X
Išorės apdaila		TINKAS	-	
Pertvaros		PLYTŲ MŪRAS	PLYTŲ MŪRAS	
Grindys		PARKETAS, LENT. PLYTĖS	LENTINĖS	
Langai		MEDINIAI	MEDINIAI	
Durys		MEDINĖS	MEDINĖS	
Vidaus apdaila		TINKAS	TINKAS	
Šildymas		ŠEC		
Vandentiekis		MIESTO		
Kanalizacija		MIESTO		
Dujos		-		
Karštas vanduo		YRA		
Elektra		YRA		
Viryklė		-		

Viso pastato

Bendras plotas m²	2029,55
Baigtumas %	100
Užstatytas plotas m²	680
Tūris m³	10792
Stogo plotas m²	2228

Pagrindinio pastato dalių, priestatų kadastro duomenys

Kadastro duomenys	Priestatas		
Duomenys užfiksuoti			
Pažymėjimas plane			
Pavadinimas			
Statybos metai			
Rekonstrukcijos metai			
Baigtumas %			
Aukštų skaičius			
Tūris m ³			
Bendras plotas m ²			
Pamatai			
Sienos			
Perdangos			
Stogo konstrukcija			
Stogo danga			
Išorės apdaila			
Pertvaros			
Grindys			
Langai			
Durys			
Vidaus apdaila			

Kadastro duomenys			
Duomenys užfiksuoti			
Pažymėjimas plane			
Pavadinimas			
Statybos metai			
Rekonstrukcijos metai			
Baigtumas %			
Aukštų skaičius			
Tūris m ³			
Bendras plotas m ²			
Pamatai			
Sienos			
Perdangos			
Stogo konstrukcija			
Stogo danga			
Išorės apdaila			
Pertvaros			
Grindys			
Langai			
Durys			
Vidaus apdaila			

Kadastro specialistė

asistentė

Sigita Minkėvičienė

Užpildė

(pareigos, parašas, pavardė, data)

2003 10 10

Tikrino

(pareigos, parašas, pavardė, data)

Kunč 2003 10 15

Bylos Nr. 10090

Pagalbinio pastato, jo dalių ir priestatų kadastro duomenys

Adresas

Gatvė, Nr.	PSILIMO	4
Kaimas (miestelis)		
Miestas	VILNIUS	
Savivaldybė	VILNIAUS M.	SENIAJ. JEA

Kadastru duomenys	Kadastru duomenys	Pagalbinis pastatas			
Duomenys užfiksuoti	X	1998 04 06			
Pazymėjimas plane	X	3G/p/b.p. 24/p			
Pavadinimas	X	GARAŽAS			
Statybos metai	X	1940			
Rekonstrukcijos metai	X	-			
Baigtumas %	X	100			
Antstų skaičius	X	1			
Tūris m³	X	247			
Pamatai		BEETONO			
Sienos		PLYTEL MŪRAS			
Perdangos		MEDINE			
Stogo konstrukcija		ŠLAITINIS			
Stogo danga		CERPEŠ			
Išorės apdaila		-			
Pertvaros		-			
Grindys		-			
Laugai		-			
Durys		MEDININIS			
Sildymas		-			
Vandentiekis		-			
Kanalizacija		-			
Dujos		-			
Elektra		-			

Viso pastato

Pazymėjimas plane	3G/p/b.p. 24/p								
Užstatytas plotas m²	43,36								
Tūris m³	247								
Baigtumas %	100								

Kadastro duomenys					
Duomenys užfiksuoti					
Pažymėjimas plane					
Pavadinimas					
Statybos metai					
Rekonstrukcijos metai					
Baigtumas %					
Aukštų skaičius					
Tūris m ³					
Pamatai					
Sienos					
Perdangos					
Stogo konstrukcija					
Stogo danga					
Isorės apdaila					
Pertvaros					
Grindys					
Langai					
Durys					
Sildymas					
Vandentiekis					
Kanalizacija					
Dujos					
Elektra					

Kadastro specialistė
asistentė

Sigita Minkaitė

2003 10 10

Užpildė

Vyresnysis specialistė

Mucis

2003 10 15

Tikrinė

Kitų statinių ir jų dalių kadastro duomenys

Adresas

Gatvė, Nr.	PYLIMO	4
Kaimas (miestelis)		
Miestas	VILNIUS	
Savivaldybė	VILNIAUS M.	SEKAMIESC. S.

Duomenys užfiksuoti	1998 04 06	1998 04 06
Pažymėjimas plane	t	b
Paskirtis	KITA	KITA
Pavadinimas	TVORA	AIKŠTELIS
Statybos metai	1940	1940
Baigtumas %	100	100
Statinių sudėtinės dalys		
Pavadinimas	VARTAI	SALICATVIS
Pažymėjimas plane	t ₁	b
Statybos metai	1940	1940
Medžiaga	METALIKAI	ASFALTO
Markė, tipas		
Matmenys	Ilgis	3.10
	Plotis (diametras)	
	Plotas	8.68
	Aukštis (gylis)	2.80
	Tūris	
Pavadinimas	VARTAI	
Pažymėjimas plane	t ₂	
Statybos metai	1940	
Medžiaga	METALIKAI	
Markė, tipas		
Matmenys	Ilgis	3.10
	Plotis (diametras)	
	Plotas	8.68
	Aukštis (gylis)	2.80
	Tūris	
Pavadinimas		
Pažymėjimas plane		
Statybos metai		
Medžiaga		
Markė, tipas		
Matmenys	Ilgis	
	Plotis (diametras)	
	Plotas	
	Aukštis (gylis)	
	Tūris	
Pavadinimas		
Pažymėjimas plane		
Statybos metai		
Medžiaga		
Markė, tipas		
Matmenys	Ilgis	
	Plotis (diametras)	
	Plotas	
	Aukštis (gylis)	
	Tūris	

Duomenys užfiksuoti			
Pažymėjimas plane			
Paskirtis			
Pavadinimas			
Statybos metai			
Baigtumas %			

Statinių sudėtinės dalys

Pavadinimas			
Pažymėjimas plane			
Statybos metai			
Medžiaga			
Markė, tipas			
Matmenys	Ilgis		
	Plotis (diametras)		
	Plotas		
	Aukštis (gylis)		
	Tūris		
Pavadinimas			
Pažymėjimas plane			
Statybos metai			
Medžiaga			
Markė, tipas			
Matmenys	Ilgis		
	Plotis (diametras)		
	Plotas		
	Aukštis (gylis)		
	Tūris		
Pavadinimas			
Pažymėjimas plane			
Statybos metai			
Medžiaga			
Markė, tipas			
Matmenys	Ilgis		
	Plotis (diametras)		
	Plotas		
	Aukštis (gylis)		
	Tūris		
Pavadinimas			
Pažymėjimas plane			
Statybos metai			
Medžiaga			
Markė, tipas			
Matmenys	Ilgis		
	Plotis (diametras)		
	Plotas		
	Aukštis (gylis)		
	Tūris		

Kadastro specialistė
asistentė

Užpildė

Sigita Minkėvičienė

2003.10.10

Tikrino

Vėlesn. kadastro
specialistė

Kunčaitienė

2003.10.15

Daiva Kunčaitienė

Bylos Nr. 10090

Pagrindinio pastato 2C⁴/_p, jo dalių ir priestatų įkainojimas (perkainojimas)
pažymėjimas plane

1	2	3	4	5	6	7	8	9	10	11	12	13	14	15
Vertės nustatymo data	Įkainojimas (I)	Pažymėjimas plane	Pavadinimas	Kokybės balas	Plotas m²	Tūris m³	Kainynas ir lentelė	Bendras statybos kainų indeksas	Vieneto kaina po pataisos ir indeksavimo Lt	Atkūrimo kaštai (statybine verte) Lt	Nusidėvėjimas %	Atkūrimamoji vertė Lt	Vietovės pataisos koeficientas	Vidutinė rinkos vertė Lt
2004.06.01	P	2C4/A	4C21E7C5		680.48	10144.28	281	579.51	208.31	2248082	41	4326368	1.20	1591642
		R	2C4/S		282.53	678.1	1/91							
					680.48	10792				2248082		4326368		1591642

Bylos Nr. 10090

Pagalbinio pastato, jo dalių ir priestatų įkainojimas (perkainojimas)

Vertės nustatymo data	Pirkimo įrašas (P)	Pastiprinimo planas	Pavadinimas	Kokybės balas	Plotas m ²	Tūris m ³	Kainų masė ir lentelė	Bendrasis statybos kainų indeksas	Vieneto kaina po pataisų ir indeksavimo Lt	Atkuriamo kapitalo (statybinių vertė) Lt	Nusidėjimas %	Atkuriamoji vertė Lt	Viešojo patalpos koeficientas	Vidutinė rinkos vertė Lt
1	2	3	4	5	6	7	8	9	10	11	12	13	14	15
2006-08-01	P 3G/1128/1	GABRIS			43.36	2.17	1967	570.61	226.88	49255	50	24628	120	29554

13 priedas
2C forma

Bylos Nr. 10090

Kitų statinių ir jų dalių įkainojimas (perkainojimas)

1	2	3	4	5	6	7	8	9	10	11	12	13	14	15	16	17	18	
Vertės nustatymo data	Įkainojimas (I)	Perkainojimas (P)	Pažymėjimas plane	Pavadinimas	Ilgis m	Aukštis (gylis) m	Plotas m ²	Tūris m ³	Kiekis vnt.	Kiti ()	Kainojimas ir lentelė	Bendrasis statybos kainų indeksas	Vieneto kaina po indeksavimo Lt	Atkuriamo kaštai (statybinė vertė) Lt	Nusidėvėjimas %	Atkuriamoji vertė Lt	Vietovės patalpos koeficientas	Vidutinė rinkos vertė Lt
200406	P		7	TVORA														
			11	VARTAI	3.10	2.80	8.68				26/151 579.61	117.08	1016		40	610	1.20	732
			12	VARTAI	3.10	2.80	8.68				26/151 579.61	341	2960		40	1776	1.20	2431
				IS VISO	6.20								3976			2386		2863
	P		9	AIKITEC														
				5411047VIS			432				26/151 579.61	88.40	39199		40	22913	1.20	27496

1	2	3	4	5	6	7	8	9	10	11	12	13	14	15	16	17	18
Kadastrob specialista																	
asistent																	

SCHEMA

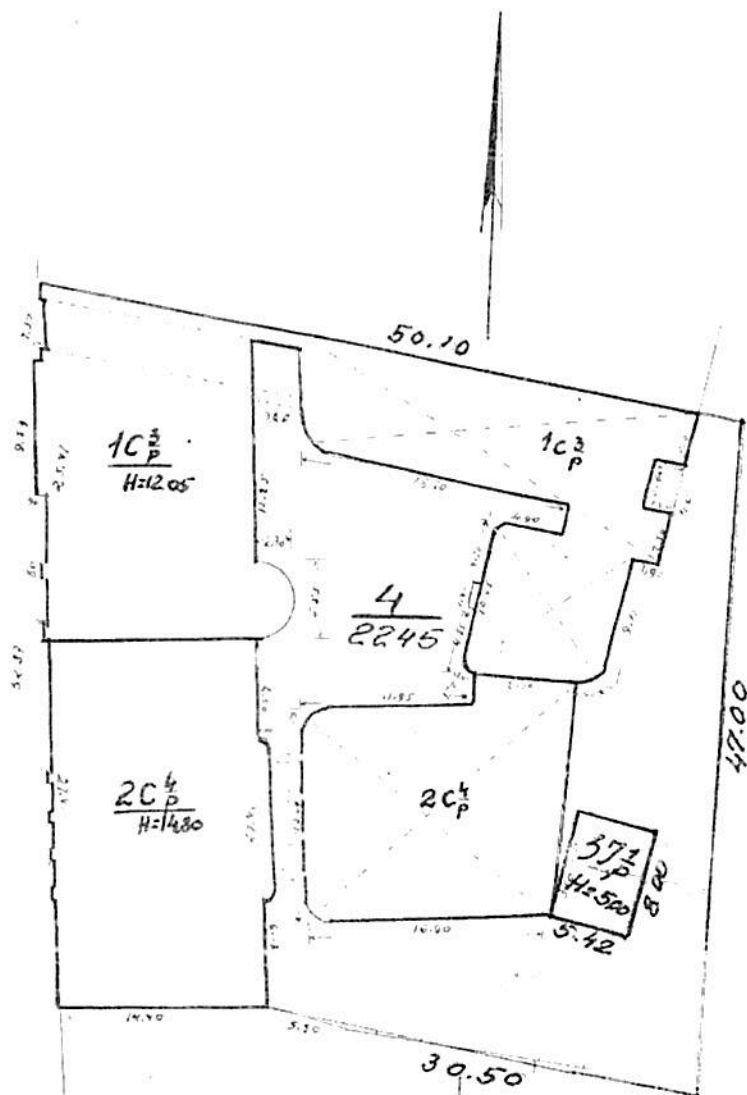
VALSTYBĖS IR REGISTRŲ CENTRO
VILNIAUS

Priloga Nr. 24TK-502

Pareigos	Kadastro specialistė asistentė	klas	data
	<i>Sigitas Kukeris</i>	<i>1993 10 10</i>	
	<i>specialistė</i>	<i>1993 10 15</i>	
	<i>Angelė Kuncavičienė</i>	<i>1.500</i>	
Vilniaus m. sav.			
Vilnius			
	<i>PYLINGA 4</i>		
	<i>1993 04 06</i>		
sudaryta	Pastato pažymėjimas		
kadastro	plane:		

Bylos Nr. 10090

Pagrindinio pastato ^{1C³/P₁-2C⁴} vidaus plotų eksploikacija

Data	Aukšto Nr.	Patalpos pažymėjimas plane		Patalpų pavadinimas	Bendras plotas m ²	Gyvenamosios paslaugės patalpų						Negyvenamosios paslaugės patalpų	
		1 simbolis	2 simbolis			Naudingas plotas m ²	Gyvenamas plotas m ²	Verslo plotas m ²	Pagalbinis naudingas plotas m ²	Pagalbinis nenaudingas plotas m ²	Rūšių (pusrasių) garažų plotas m ²	Pagalbinis plotas m ²	Pagalbinis plotas m ²
1	2	3	4	5	6	7	8	9	10	11	12	13	14
1C ³ /P ₁	1989 02 05	1	2	1	5.54								5.54
				2	4.87								4.87
				3	11.35								11.35
				4	9.54								9.54
				5	54.92							54.92	
				6	70.07							70.07	
				15	156.29							124.99	31.30
1C ³ /P ₂	R	R ₂	7	KORIDORIS	22.60								22.60
			8	SANDELIS	7.11								7.11
			9	SANDELIS	6.16								6.16
			10	SANDELIS	2.35								2.35
			11	PRALISYKLA	1.46								1.46
			12	TUMLETAS	1.52								1.52
			13	SANDELIS	12.97								12.97
			14	SANDELIS	1.80								1.80
			15	SANDELIS	1.98								1.98
			16	SANDELIS	7.52								7.52
			17	KORIDORIS	11.85								11.85
			18	SALDYTUVAI	3.75								3.75
			19	SALDYTUVAI	5.25								5.25
				15	156.32								86.32
				15	156.32								86.32

1	2	3	4	5	6	7	8	9	10	11	12	13	14
1989 0110	1	1	1	KABINETAS	11.09							11.09	
			2	KABINETAS	13.91							13.91	
			3	KORIDORAS	8.06								8.06
			4	KORIDORAS	5.53								5.53
			5	KORIDORAS	9.11								9.11
			6	KABINETAS	14.47								
			7	KABINETAS	13.94							14.47	
			8	KABINETAS	10.88							13.94	
			9	VENT. KAMERA	2.42							10.88	
			10	VENT. KAMERA	3.20								2.42
			11	VENT. KAMERA	4.42								3.20
			12	VENT. KAMERA	12.32								4.42
			13	TUALETAS	1.28								12.32
			14	KABINETAS	26.81								1.28
			15	KABINETAS	13.65							26.81	
			16	KABINETAS	19.56							13.65	
			17	KABINETAS	13.11							19.56	
			18	KABINETAS	16.33							13.11	
			19	LAIDTINE	34.44							16.33	
			20	KORIDORAS	18.79							34.44	
			21	TUALETAS	5.78								18.79
			22	TUALETAS	4.62								5.78
			23	TUALETAS	1.10								4.62
			24	TUALETAS	1.10								1.10
			25	TUALETAS	1.10								1.10
			26	TUALETAS	1.10								1.10
			27	TUALETAS	1.10								1.10
			28	TUALETAS	1.10								1.10

Kadastro specialistė
asistentė

Sigita Minkėvičienė

Vyresn. inžinierė
specialistė

Angėlė Kuncaičienė

(parašas, pavardė, vardas, data)

2003 10 10

2003 10 15

(parašas, pavardė, vardas, data)

Užpildė

Tikrinio

1C3/p

1C3/p
2C3/p

Bylos Nr. 10090

Pagrindinio pastato ^{10³}/_{10⁴} RC⁴ vidaus plotų eksplikacija

Data	Autisto Nr.	Patalpos pažymėjimas plane		Patalpų pavadinimas	Bendras plotas m ²	Gyvenamosios paskirties patalpų						Negyvenamosios paskirties patalpų	
		1 simbolis	2 simbolis			Naudingasis plotas m ²	Gyvenamas plotas m ²	Versto plotas m ²	Pagalbinis naudingasis plotas m ²	Pagalbinis nenaudingasis plotas m ²	Rūšių (pusių) plotas m ²	Pagalbinis plotas m ²	Pagalbinis plotas m ²
2014	19890110	1	29	5	6	7	8	9	10	11	12	13	14
			30	WCALETAS	7.93								7.93
			31	WCALETAS	7.65								7.65
			32	RUBINĖ	43.77								43.77
			33	RUBINĖ	13.00								13.00
			34	KABINETAS	12.30							12.30	
			35	KABINETAS	13.35							13.35	
			36	KABINETAS	24.33							24.33	
			37	KORIDORIUS	6.27								6.27
			38	KABINETAS	9.16							9.16	
			39	KABINETAS	3.37							3.37	
			40	KABINETAS	19.16							19.16	
			41	LAIPTINĖ	12.06								12.06
			42	LAIPTINĖ	2.88								2.88
			43	KORIDORIUS	42.13								42.13
			44	KABINETAS	9.58							9.58	
			45	KABINETAS	20.98							20.98	
			46	KABINETAS	12.00							12.00	
			47	KABINETAS	12.37							12.37	
			48	KABINETAS	16.94							16.94	
			49	KABINETAS	16.86							16.86	
			50	KABINETAS	13.74							13.74	
				KABINETAS	12.14							12.14	

1	2	3	4	5	6	7	8	9	10	11	12	13	14
1989.01.10	1	1	51	KABINETAS	3.73							3.73	
			52	KABINETAS	8.08							8.08	
			53	KABINETAS	16.24							16.24	
			54	KABINETAS	10.47							10.47	
			55	KABINETAS	14.86							14.86	
			56	SANDELIS	0.32								0.32
			57	KORIDORIS	5.71								5.71
			58	KABINETAS	15.52							15.52	
			59	KABINETAS	17.60							17.60	
			60	KABINETAS	10.80							10.80	
			61	KORIDORIS	0.32								0.32
				15 VISO 1 - (1:64) PARTAL	703,34							478,77	224,57
	2	1	62	KABINETAS	21.24							21.24	
			63	KORIDORIS	8.33								8.33
			64	KABINETAS	15.00							15.00	
			65	KABINETAS	9.96							9.96	
			66	KORIDORIS	36.90								36.90
			67	KABINETAS	12.27							12.27	
			68	KABINETAS	12.76							12.76	
			69	KABINETAS	12.68							12.68	
			70	KABINETAS	13.17							13.17	
			71	KABINETAS	9.86							9.86	
			72	TCIALETAS	4.87								4.87
			73	KORIDORIS	27.38								27.38
			74	KABINETAS	13.53							13.53	
			75	KABINETAS	12.91							12.91	
			76	KABINETAS	12.42							12.42	
				Kadastra specialistė									
				asistentė									

Užpildė

Sigita Minkėvičienė

Vyresnysis techn. specialistas

Tikrinio

Angėlė Kunčaitienė

Techn. patalpa, 1015

2003.10.10

2003.10.15

Bylos Nr. 10090

Pagrindinio pastato 10³/2C⁴/vidaus plotų eksploikacija

Data	Aukšto Nr.	Patalpų pažymėjimas plane		Patalpų pavadinimas	Bendras plotas m ²	Gyvenamosios paskirties patalpų						Negyvenamosios paskirties patalpų	
		1 simbolis	2 simbolis			Naudingasis plotas m ²	Gyvenamas plotas m ²	Verslo plotas m ²	Pagalbinis naudingasis plotas m ²	Pagalbinis nenaudingasis plotas m ²	Rūšių (pusių) plotas m ²	Pagrindinis plotas m ²	Pagalbinis plotas m ²
1	2	3	4	5	6	7	8	9	10	11	12	13	14
19890110	2	1	17	KABINETAS	12.60							12.60	15.69
			78	KORIDORICUS	15.69								
			79	BIBLIOTHEKA	89.57								
			80	BIBLIOTHEKA	14.04								
			81	KABINETAS	22.43								
			82	KABINETAS	46.72								
			83	KABINETAS	17.76								
			84	KABINETAS	12.04								
			85	KABINETAS	12.22								
			86	KABINETAS	50.62								
			87	KABINETAS	32.34								
			88	KABINETAS	29.96								
			89	KABINETAS	57.73								
			90	KORIDORICUS	5.32								5.32
			91	KORIDORICUS	86.06								86.06
			92	KABINETAS	44.12								44.12
			93	KABINETAS	15.89								15.89
			94	TUACETAS	9.94								9.94
			95	TUACETAS	4.79								4.79
			96	KABINETAS	31.76								31.76
			97	KABINETAS	23.52								23.52
			98	KABINETAS	11.43								11.43

1	2	3	4	5	6	7	8	9	10	11	12	13	14
19890110	2	1	99	KABINETAS	15.07							15.07	
			100	KABINETAS	36.22							36.22	
			101	KABINETAS	16.60							16.60	
			102	KABINETAS	7.31							7.31	
			103	KABINETAS	4.08							4.08	
				13 VILIO 1- (62 ÷ 103) PAT.	945.05							745.80	199.25
	3	1	104	KABINETAS	7.21							7.21	
			105	KABINETAS	15.19							15.19	
			106	KABINETAS	8.16							8.16	
			107	KABINETAS	15.97							15.97	
			108	KABINETAS	22.85							22.85	
			109	KABINETAS	26.67							26.67	
			110	KABINETAS	1.48							1.48	
			111	KABINETAS	23.43							23.43	
			112	KABINETAS	29.51							29.51	
			113	KORIDORIKAS	58.52								58.52
			114	KABINETAS	29.53							29.53	
			115	TUALETAS	3.75								3.75
			116	TUALETAS	11.13								11.13
			117	KABINETAS	25.61							25.61	
			118	KABINETAS	15.61							15.61	
			119	KABINETAS	13.84							13.84	
			120	KORIDORIKAS	5.83								5.83
			121	KABINETAS	29.57							29.57	
			122	KABINETAS	32.83							32.83	
			123	KABINETAS	49.44							49.44	
			124	KABINETAS	18.92							18.92	

Kadastro specialistė
asistentė

Užpildė Sigita Minkevičienė 2009 06 10

Vyresn. Kadastro specialistė (parašas, v. parašas, data)

specialistė

Tikrinio Angelė Kintauskaitė 2003 10 15

specialistė

(parašas, v. parašas, data)

Bylos Nr. 10090

Pagrindinio pastato *103/1-104/1* vidaus plotų eksplikacija
pažymėjimas plane

Data	Autisto Nr.	Patalpos pažymėjimas plane		Patalpų pavadinimas	Bendras plotas m ²	Gyvenamosios paskirties patalpos						Negyvenamosios paskirties patalpos	
		1 simbolis	2 simbolis			Naudingasis plotas m ²	Gyvenamas plotas m ²	Verslo plotas m ²	Pagalbinis naudingasis plotas m ²	Pagalbinis nenaudingasis plotas m ²	Rūšių plotas (pusių), m ²	Pagalbinis plotas m ²	Pagalbinis plotas m ²
1	2	3	4	5	6	7	8	9	10	11	12	13	14
19890110	3	1	125	LABINETAS	6.90							6.90	
			126	LABINETAS	17.57							17.57	
			127	LABINETAS	47.20							47.20	
			128	LABINETAS	22.00							22.00	
			129	LABINETAS	23.09							23.09	
			130	LABINETAS	10.64							10.64	
			131	LABINETAS	90.35							90.35	
			132	LABINETAS	11.32								11.32
			133	LABINETAS	26.30							26.30	
			134	LABINETAS	3.58							3.58	
			135	LABINETAS	66.21							66.21	
			136	LABINETAS	4.87								4.87
			137	LABINETAS	10.20							10.20	
			138	LABINETAS	26.83							26.83	
			139	LABINETAS	26.52							26.52	
			140	LABINETAS	28.93							28.93	
			141	LABINETAS	44.49								44.49
			142	LABINETAS	9.47							9.47	
			143	LABINETAS	11.40							11.40	
				15 VISO 1-(104÷143) PATALPŲ	932,92							793,01	139,91

103/1

104/1

1	2	3	4	5	6	7	8	9	10	11	12	13	14
1989 01 10	4	1	144	KABINETAS	15.92							15.92	
			145	KABINETAS	33.14							33.14	
			146	KABINETAS	51.54								51.54
			147	KABINETAS	10.76							10.76	
			148	KABINETAS	31.22							31.22	
			149	KABINETAS	33.60							33.60	
			150	KABINETAS	50.30							50.30	
			151	KABINETAS	36.92							36.92	
			152	KABINETAS	7.59							7.59	
			153	KABINETAS	47.16							47.16	
			154	KABINETAS	58.06							58.06	
			155	KABINETAS	13.80							13.80	
			156	KABINETAS	38.70							38.70	
			157	SANDEĻIS	2.88								2.88
			158	KABINETAS	18.97							18.97	
			159	KABINETAS	8.97							8.97	
			160	SANDEĻIS	1.66								1.66
			161	KABINETAS	15.56							15.56	
				IS VIŠO 1 - (144 ÷ 161) PATRA	476.72							476.72	
			1	SANDEĻIS	1.80								1.80
			2	SANDEĻIS	3.15								3.15
			3	SANDEĻIS	3.00								3.00
			4	SANDEĻIS	23.32								23.32
			5	KORIDORIJS	2.85								2.85
			6	KORIDORIJS	3.62								3.62
			8	SILUMINIS MAZGAS	35.60								35.60
			9	SANDEĻIS	7.99								7.99

Kadastro specialiste

asistente

Sigita Minkevičienė

Uzpirde Vyresn. kadastro specialiste 2003 10 10

specialiste

Tilurimo Angeli Kumpičienė 2003 10 15

Bylos Nr.

Pagrindinio pastato $\mathcal{K}_p^3, \mathcal{Z}_p^{\frac{3}{2}}$ dydaus plotų eksplikacija

[illegible]

